

Pressroste "P" 33 x 33

Industrie-Normrost
feuerverzinkt
nach RAL-GZ 638
mit Flacheinfassung

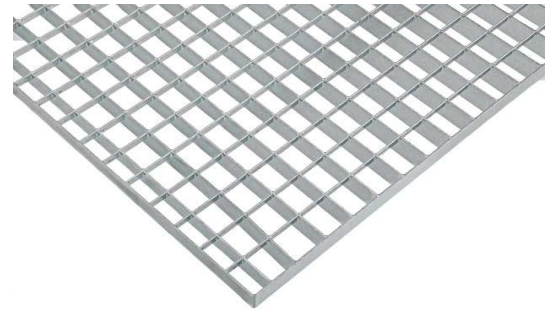

| Abmessung (mm) | Maschen- teilung (mm) | Tragstab (mm) | Gewicht (kg) | Artikel- Nummer | Artikel- Nummer |
|--------------------------------|--------------------------|---------------|--------------|--------------------|--------------------|
| <i>Tragstäbe rutschhemmend</i> | | | | | |
| 500 x 1000 | 33 x 33 | 30 x 2 | 9,2 | 12501033 | <i>12501033R1</i> |
| 600 x 1000 | 33 x 33 | 30 x 2 | 12,6 | 12601033 | <i>12601033R1</i> |
| 700 x 1000 | 33 x 33 | 30 x 2 | 13,9 | 12701033 | |
| 800 x 1000 | 33 x 33 | 30 x 2 | 16,0 | 12801033 | <i>12801033R1</i> |
| 900 x 1000 | 33 x 33 | 30 x 2 | 18,3 | 12901033 | |
| 1000 x 1000* | 33 x 33 | 30 x 2 | 19,9 | 12101033 | <i>12101033R1</i> |
| 1000 x 1200 | 33 x 33 | 30 x 2 | 26,0 | 12101233 | <i>12101233R1</i> |
| 1000 x 500 | 33 x 33 | 30 x 2 | 10,5 | 12105033 | |
| 1100 x 1000 | 33 x 33 | 30 x 3 | 26,7 | 12111033 | |
| 1200 x 1000 | 33 x 33 | 30 x 3 | 34,0 | 12121033 | <i>12121033R1</i> |

Pressroste "P" 33 x 11

Industrie-Normrost
feuerverzinkt
nach RAL-GZ 638
mit Flacheinfassung

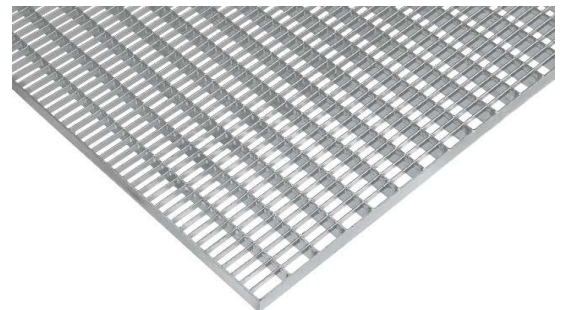

| Abmessung (mm) | Maschen- teilung (mm) | Tragstab (mm) | Gewicht (kg) | Artikel- Nummer | Ausführung mit Füllstäben rutschhemmend auf Anfrage |
|---------------------|--------------------------|---------------|--------------|--------------------|--|
| 500 x 1000 | 33 x 11 | 30 x 2 | 13,2 | 12501031 | |
| 600 x 1000 | 33 x 11 | 30 x 2 | 16,5 | 12601031 | |
| 700 x 1000 | 33 x 11 | 30 x 2 | 20,1 | 12701031 | |
| 800 x 1000 | 33 x 11 | 30 x 2 | 22,3 | 12801031 | |
| 900 x 1000 | 33 x 11 | 30 x 2 | 25,1 | 12901031 | |
| 1000 x 1000* | 33 x 11 | 30 x 2 | 27,9 | 12101031 | |
| 1000 x 1200 | 33 x 11 | 30 x 2 | 33,5 | 12101231 | |
| 1000 x 500 | 33 x 11 | 30 x 2 | 14,0 | 12105031 | |
| 1100 x 1000 | 33 x 11 | 30 x 3 | 36,2 | 12111031 | |
| 1200 x 1000 | 33 x 11 | 30 x 3 | 43,6 | 12121031 | |

*Gitterroste mit quadratischen Abmessungen sind wegen der Verwechslungsmöglichkeit der Tragstabrichtung zu vermeiden!

Normstufen "P" 33 x 33

feuerverzinkte Pressrost-Stufen
mit gelochter Antrittskante und
Seitenlaschen 70/3 mm
Lochungen nach DIN 24531



| Länge mm | Auftritt mm | Tragstab (mm) | Gewicht (kg) | Artikel- Nummer | Artikel- Nummer <i>Tragstäbe rutschhemmend</i> |
|-------------|----------------|------------------|-----------------|--------------------|--|
| 600 x 240 | | 30 x 2 | 3,6 | 12602433 | 12602433R1 |
| 700 x 240 | | 30 x 2 | 4,1 | 12702433 | |
| 800 x 240 | | 30 x 2 | 4,9 | 12802433 | 12802433R1 |
| 900 x 240 | | 30 x 2 | 5,2 | 12902433 | |
| 1000 x 240 | | 30 x 2 | 5,5 | 12102433 | 12102433R1 |
| 1200 x 240 | | 40 x 2 | 9,0 | 12122433 | 12122433R1 |
| 600 x 270 | | 30 x 2 | 4,1 | 12602733 | 12602733R1 |
| 700 x 270 | | 30 x 2 | 4,9 | 12702733 | |
| 800 x 270 | | 30 x 2 | 5,2 | 12802733 | 12802733R1 |
| 900 x 270 | | 30 x 2 | 6,0 | 12902733 | |
| 1000 x 270 | | 30 x 2 | 6,7 | 12102733 | 12102733R1 |
| 1200 x 270 | | 40 x 2 | 9,8 | 12122733 | 12122733R1 |
| 800 x 305 | | 30 x 2 | 5,8 | 12803033 | 12803033R1 |
| 1000 x 305 | | 30 x 2 | 7,5 | 12103033 | 12103033R1 |
| 1200 x 305 | | 40 x 2 | 11,0 | 12123033 | 12123033R1 |

Normstufen "P" 33 x 11

feuerverzinkte Pressrost-Stufen
mit gelochter Antrittskante und
Seitenlaschen 70/3 mm
Lochungen nach DIN 24531

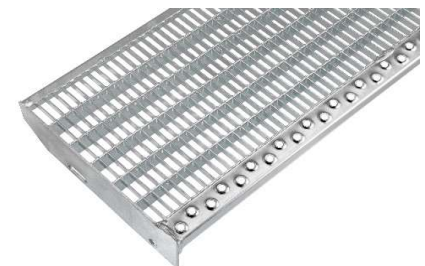

| Länge mm | Auftritt mm | Tragstab (mm) | Gewicht (kg) | Artikel- Nummer | Auftritt | Maß d mm |
|-------------|----------------|------------------|-----------------|--------------------|----------|----------|
| 800 x 240 | | 30 x 2 | 5,9 | 12802431 | 240 mm | 120 |
| 900 x 240 | | 30 x 2 | 6,2 | 12902431 | 270 mm | 150 |
| 1000 x 240 | | 30 x 2 | 8,8 | 12102431 | 305 mm | 180 |
| 1200 x 240 | | 40 x 2 | 10,5 | 12122431 | | |
| 800 x 270 | | 30 x 2 | 6,3 | 12802731 | | |
| 900 x 270 | | 30 x 2 | 7,8 | 12902731 | | |
| 1000 x 270 | | 30 x 2 | 7,9 | 12102731 | | |
| 1200 x 270 | | 40 x 2 | 11,5 | 12122731 | | |
| 800 x 305 | | 30 x 2 | 7,1 | 12803031 | | |
| 900 x 305 | | 30 x 2 | 8,3 | 12903031 | | |
| 1000 x 305 | | 30 x 2 | 9,2 | 12103031 | | |
| 1200 x 305 | | 40 x 2 | 13,0 | 12123031 | | |

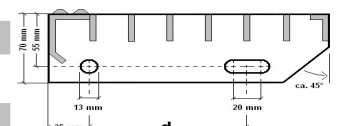

Sicherheits-Normstufen

"P" 33 x 33

mit Trag- & Füllstäben

rutschhemmend

feuerverzinkte Pressrost-Stufen
mit gelochter Antrittskante und
Seitenlaschen 70/3 mm
Lochungen nach DIN 24531



Abbildung ähnlich

| Länge mm | Auftritt mm | Tragstab (mm) | Gewicht (kg) | Artikel- Nummer |
|-------------|----------------|------------------|-----------------|--------------------|
| 1200 x 305 | | 40 x 3 | 12,9 | 12123033R3 |
| 1250 x 305 | | 40 x 3 | 13,4 | 121253033R3 |
| 1500 x 305 | | 40 x 3 | 16,1 | 12153033R3 |

Sicherheits-Normstufen

"P" 33 x 11

mit Füllstäben rutschhemmend

feuerverzinkte Pressrost-Stufen
mit gelochter Antrittskante und
Seitenlaschen 70/3 mm
Lochungen nach DIN 24531



Abbildung ähnlich

| Länge mm | Auftritt mm | Tragstab (mm) | Gewicht (kg) | Artikel- Nummer |
|-------------|----------------|------------------|-----------------|--------------------|
| 1200 x 305 | | 40 x 3 | 16,1 | 12123031R2 |
| 1250 x 305 | | 40 x 3 | 16,7 | 121253031R2 |

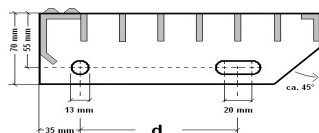

| Auftritt | Maß d mm |
|----------|----------|
| 240 mm | 120 |
| 270 mm | 150 |
| 305 mm | 180 |

Schweißpressroste "SP" 34 x 38

Industrie-Normrost
feuerverzinkt
mit Flacheinfassung
jeder Kreuzungspunkt verschweißt

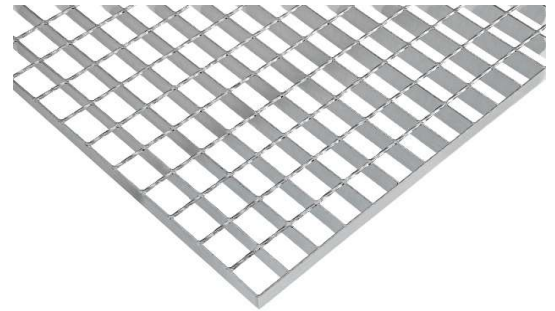

Tragstab 30/2 mm

| Abmessung (mm) | Maschen- teilung (mm) | Tragstab (mm) | Gewicht (kg) | Artikel- Nummer |
|----------------|--------------------------|---------------|--------------|--------------------|
| 500 x 1000 | 34 x 38 | 30 x 2 | 9,3 | 22501038 |
| 600 x 1000 | 34 x 38 | 30 x 2 | 10,1 | 22601038 |
| 700 x 1000 | 34 x 38 | 30 x 2 | 12,4 | 22701038 |
| 800 x 1000 | 34 x 38 | 30 x 2 | 14,4 | 22801038 |
| 900 x 1000 | 34 x 38 | 30 x 2 | 15,9 | 22901038 |
| 1000 x 1000* | 34 x 38 | 30 x 2 | 19,0 | 22101038 |
| 1000 x 1200 | 34 x 38 | 30 x 2 | 23,2 | 22101238 |
| 1000 x 500 | 34 x 38 | 30 x 2 | 8,4 | 22105038 |
| 1100 x 1000 | 34 x 38 | 30 x 2 | 17,4 | 22111038 |

Tragstab 30/3 mm

| Abmessung (mm) | Maschen- teilung (mm) | Tragstab (mm) | Gewicht (kg) | Artikel- Nummer |
|----------------|--------------------------|---------------|--------------|--------------------|
| 600 x 1000 | 34 x 38 | 30 x 3 | 16,3 | 226010383 |
| 800 x 1000 | 34 x 38 | 30 x 3 | 22,6 | 228010383 |
| 1000 x 1000* | 34 x 38 | 30 x 3 | 26,0 | 221010383 |
| 1000 x 1200 | 34 x 38 | 30 x 3 | 33,2 | 221012383 |
| 1100 x 1000 | 34 x 38 | 30 x 3 | 28,8 | 221110383 |
| 1200 x 1000 | 34 x 38 | 30 x 3 | 31,0 | 22121038 |

Tragstab 40/3 mm

| Abmessung (mm) | Maschen- teilung (mm) | Tragstab (mm) | Gewicht (kg) | Artikel- Nummer |
|----------------|--------------------------|---------------|--------------|--------------------|
| 800 x 1000 | 34 x 38 | 40 x 3 | 27,2 | 22801038403 |
| 1000 x 1000* | 34 x 38 | 40 x 3 | 33,5 | 22101038403 |
| 1200 x 1000 | 34 x 38 | 40 x 3 | 39,7 | 22121038403 |
| 1500 x 1000 | 34 x 38 | 40 x 3 | 49,2 | 22151038403 |

*Gitterroste mit quadratischen Abmessungen sind wegen der Verwechslungsmöglichkeit der Tragstabrichtung zu vermeiden!

Querstäbe: Draht verdreht
bei TS-Stärke 2 mm: d = 4 mm
bei TS-Stärke 3 mm: d = 6 mm

Normstufen "SP" 34 x 38

feuerverzinkte Schweißpressrost-Stufen
mit gelochter Antrittskante und
Seitenlaschen 70/3 mm
Lochungen nach DIN 24531



| Länge mm | Auftritt mm | Tragstab (mm) | Gewicht (kg) | Artikel- Nummer |
|-------------|----------------|------------------|-----------------|--------------------|
| 600 x 240 | | 30 x 3 | 4,9 | 22602438 |
| 700 x 240 | | 30 x 3 | 5,5 | 22702438 |
| 800 x 240 | | 30 x 3 | 6,4 | 22802438 |
| 900 x 240 | | 30 x 3 | 9,6 | 22902438 |
| 1000 x 240 | | 30 x 3 | 7,9 | 22102438 |
| 1200 x 240 | | 40 x 3 | 11,1 | 22122438 |

| | | | | |
|------------|--|--------|------|----------|
| 600 x 270 | | 30 x 3 | 5,4 | 22602738 |
| 700 x 270 | | 30 x 3 | 6,3 | 22702738 |
| 800 x 270 | | 30 x 3 | 7,0 | 22802738 |
| 900 x 270 | | 30 x 3 | 8,2 | 22902738 |
| 1000 x 270 | | 30 x 3 | 8,8 | 22102738 |
| 1200 x 270 | | 40 x 3 | 13,8 | 22122738 |

| | | | | |
|------------|--|--------|------|----------|
| 800 x 305 | | 30 x 3 | 7,5 | 22803038 |
| 1000 x 305 | | 30 x 3 | 9,8 | 22103038 |
| 1100 x 305 | | 40 x 3 | 12,0 | 22113038 |
| 1200 x 305 | | 40 x 3 | 15,2 | 22123038 |

Querstäbe: Draht verdreht $d = 6 \text{ mm}$

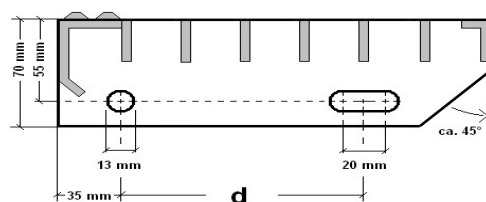

| Auftritt | Maß d mm |
|----------|----------|
| 240 mm | 120 |
| 270 mm | 150 |
| 305 mm | 180 |

Mattenware "P"

Pressroste, unverzinkt

Mattenware ohne Randeinfassung

| Abmessung (mm) | Maschen- teilung (mm) | Tragstab (mm) | Gewicht (kg) | Artikel- Nummer |
|----------------|--------------------------|---------------|--------------|--------------------|
| 3000 x 1000 | 33 x 33 | 30 x 2 | 53,0 | 12301033 |
| 3000 x 1000 | 33 x 33 | 30 x 3 | 77,0 | 123010333 |

| Abmessung (mm) | Maschen- teilung (mm) | Tragstab (mm) | Gewicht (kg) | Artikel- Nummer |
|----------------|--------------------------|---------------|--------------|--------------------|
| 3000 x 1000 | 33 x 11 | 30 x 2 | 75,0 | 12301031 |
| 3000 x 1000 | 33 x 11 | 30 x 3 | 104,0 | 123010313 |

Mattenware "SP"

Schweisspressroste, unverzinkt

Mattenware stirnseitig ohne Randeinfassung

| Abmessung (mm) | Maschen- teilung (mm) | Tragstab (mm) | Gewicht (kg) | Artikel- Nummer |
|----------------|--------------------------|---------------|--------------|--------------------|
| 3000 x 1000 | 34 x 38 | 30 x 2 | 49,5 | 22301034 |
| 3000 x 1000 | 34 x 38 | 30 x 3 | 71,5 | 223010343 |
| 3000 x 1000 | 34 x 38 | 40 x 3 | 94,7 | 22301034403 |



Für die Belieferung mit Mattenware gelten abweichende Frachtpreise!

Befestigungsmaterial

verzinkte Ausführung

| Bezeichnung | Artikel- Nummer | | | |
|---|--------------------|------|-------------|--------------|
| | | lose | VE 50 Stück | VE 100 Stück |
| Standard-Befestigung für Maschenteilung 33x33 und 34x38 mm bestehend aus: Klammeroberteil, Klemmunterteil, Schraube M 8x60 und Mutter | 50900K | | | |
| Standard-Befestigung für Maschenteilung 33x33 und 34x38 mm bestehend aus: Telleroberteil, Klemmunterteil, Schraube M 8x60 und Mutter | 50900T | | | |
| Standard-Befestigung für Maschenteilung 33x11 mm bestehend aus: Flachrundschraube M8x60, Klemmunterteil, Mutter | 50987 | | | |
| Doppelklemm-Befestigung für Maschenteilung 33x33 und 34x38 mm bestehend aus: 2 Stück Klammeroberteil, Klemmunterteil, 2 Stück Schrauben M 8x60 und Muttern | 50901K | | | |
| Klammeroberteil für Maschenteilung 33x33 und 34x38 mm | 50911K | | | |
| Telleroberteil für Maschenteilung 33x33 und 34x38 mm | 50911T | | | |
| Sicherungsketten , Einbausatz, bestehend aus: 2 Stück Ketten, 700 mm lang, mit Einhängbügeln, Befestigungswinkeln, Schrauben, Dübeln und Splinten | 50910 | | | |
| Steckschlüsselverschluss | 50915 | | | |
| Steckschlüssel | 50916 | | | |
| Scharnier | 50917 | | | |



Weitere Ausführungen für diverse Maschenteilungen auf Anfrage lieferbar!

THÖNE Metallwaren GmbH & Co. KG • Franz-Kleine-Str. 26 • 33154 Salzkotten

Ihre Ansprechpartner

Frau Bosserhoff
Herr Wirtz

Telefon

05258 / 5000-14
05258 / 5000-53

Telefax

05258 / 5000-80

Email:

bosserhoff@thoene-metall.de
wirtz@thoene-metall.de

Bestellvordruck Lagerprogramm / Anfrageformular Maßanfertigung Gitterroste

| | | | | | |
|---|--|-------------|-------------|--|--|
| <p>KDNR:</p> <p>Firma:</p> <p>Zuständig:</p> <p>Straße:</p> <p>Ort:</p> | <table border="1" style="width: 100%; border-collapse: collapse;"> <tr> <td style="width: 50%; text-align: center;">Anfrage-Nr.</td> <td style="width: 50%; text-align: center;">Auftrag-Nr.</td> </tr> <tr> <td style="height: 30px;"></td> <td style="height: 30px;"></td> </tr> </table> <p>Telefon:</p> <p>Email:</p> | Anfrage-Nr. | Auftrag-Nr. | | |
| Anfrage-Nr. | Auftrag-Nr. | | | | |
| | | | | | |

| Menge (Stück) | Bezeichnung | Maschen-teilung | Tragstab Höhe/Stärke | Länge Tragstab | Breite Füllstab |
|------------------|-------------------------|-----------------|-------------------------|-------------------|--------------------|
| <i>Beispiel</i> | <i>Schweißpressrost</i> | <i>34/38</i> | <i>30/2</i> | <i>800</i> | <i>600</i> |
| | | | | | |
| | | | | | |
| | | | | | |
| | | | | | |
| | | | | | |
| | | | | | |
| | | | | | |

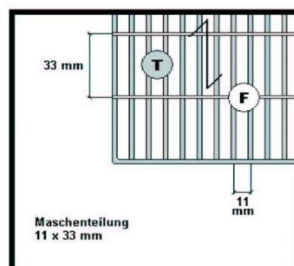
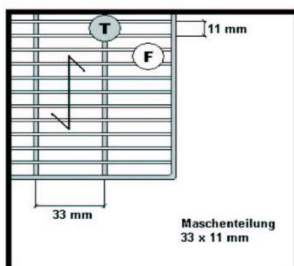

Liefertermin _____

Datum / Unterschrift